

# Reflexiones y tensiones

Comisión Académica de Posgrado

Jornadas de Posgrados, 13 y 14 de noviembre

# Carreras de posgrado

- no hay presupuesto específico

## Carreras de posgrado

- no hay presupuesto específico
- propuesta de consolidación del crecimiento

## Carreras de posgrado

- no hay presupuesto específico
- propuesta de consolidación del crecimiento
- qué se ha apoyado hasta ahora y qué no

# Sobre las carreras

- condiciones para la creación de carreras: investigación o creación en el área
- cómo generarlas

# Sobre las carreras

- condiciones para la creación de carreras: investigación o creación en el área
- cómo generarlas
- duraciones y condiciones muy distintos según áreas

## Sobre las carreras

- condiciones para la creación de carreras: investigación o creación en el área
- cómo generarlas
- duraciones y condiciones muy distintos según áreas
- tiempos en general muy largos

## Sobre las carreras

- condiciones para la creación de carreras: investigación o creación en el área
- cómo generarlas
- duraciones y condiciones muy distintos según áreas
- tiempos en general muy largos
- posgrados académicos y especializaciones, relación entre ellos



## Sobre las carreras

- condiciones para la creación de carreras: investigación o creación en el área
- cómo generarlas
- duraciones y condiciones muy distintos según áreas
- tiempos en general muy largos
- posgrados académicos y especializaciones, relación entre ellos
- especificidad y generalidad
- respuesta a necesidades de la sociedad o coyunturales?

## Sobre las carreras

- condiciones para la creación de carreras: investigación o creación en el área
- cómo generarlas
- duraciones y condiciones muy distintos según áreas
- tiempos en general muy largos
- posgrados académicos y especializaciones, relación entre ellos
- especificidad y generalidad
- respuesta a necesidades de la sociedad o coyunturales?
- carreras con alta superposición

## Sobre las carreras

- condiciones para la creación de carreras: investigación o creación en el área
- cómo generarlas
- duraciones y condiciones muy distintos según áreas
- tiempos en general muy largos
- posgrados académicos y especializaciones, relación entre ellos
- especificidad y generalidad
- respuesta a necesidades de la sociedad o coyunturales?
- carreras con alta superposición
- académicos y profesionales?

## Sobre las carreras

- condiciones para la creación de carreras: investigación o creación en el área
- cómo generarlas
- duraciones y condiciones muy distintos según áreas
- tiempos en general muy largos
- posgrados académicos y especializaciones, relación entre ellos
- especificidad y generalidad
- respuesta a necesidades de la sociedad o coyunturales?
- carreras con alta superposición
- académicos y profesionales?
- cómo incorporar el conocimiento o estado del arte?

## Actores de la educación permanente o especializaciones

- Puede ser impartida por profesores visitantes con responsable local
- O por uruguayos que han sido declarados docentes libres
- Profesionales con actividad sólida y creativa
- La mayoría lo es por personal académico: docentes investigadores o estudiantes de los posgrados académicos

## Actores de la educación permanente o especializaciones

- Puede ser impartida por profesores visitantes con responsable local
- O por uruguayos que han sido declarados docentes libres
- Profesionales con actividad sólida y creativa
- La mayoría lo es por personal académico: docentes investigadores o estudiantes de los posgrados académicos

*No podría haber educación permanente ni especializaciones de calidad sin investigación y posgrados académicos*

# Estructura y relación

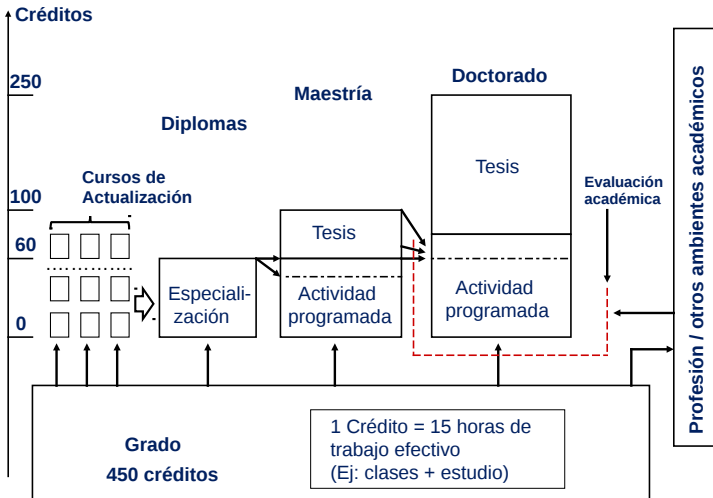

# Organización institucional

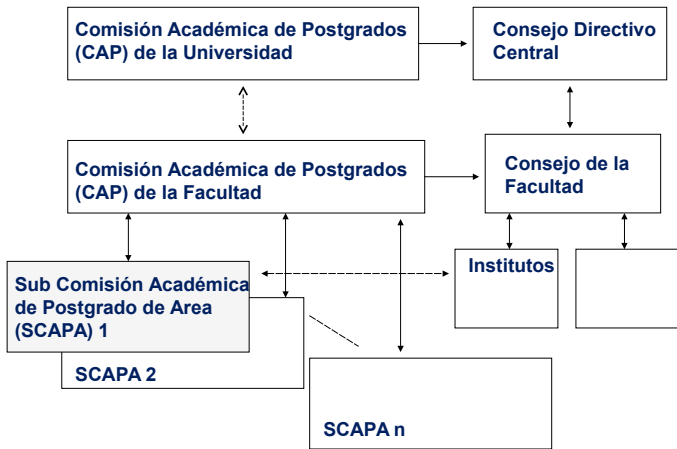



# Becas

- Antecedentes y edad
- Posgrados de docentes que generan actividad durante su curso
- Condición de docente y garantías de mantenerla, más allá del buen cumplimiento
- Tesistas que trabajan

# Becas

- Antecedentes y edad
- Posgrados de docentes que generan actividad durante su curso
- Condición de docente y garantías de mantenerla, más allá del buen cumplimiento
- Tesistas que trabajan
- Significado y cobertura deseables de las becas

# Posgraduados, actividad de posgrado

- Mejora del cuerpo docente
- Relación con la investigación
- Evaluación de los posgrados
- Inserción laboral de los posgraduados

# Muchas gracias

Contactos: [cap@posgrados.udelar.edu.uy](mailto:cap@posgrados.udelar.edu.uy)  
[msimon@posgrados.udelar.edu.uy](mailto:msimon@posgrados.udelar.edu.uy)

Páginas de información: [www.posgrados.udelar.edu.uy](http://www.posgrados.udelar.edu.uy),  
[www.udelar.edu.uy](http://www.udelar.edu.uy)