



■ Pulse tecla **F11** para visualización en pantalla completa.  
(La descarga de la imágenes puede demorar algunos minutos, dependiendo de la velocidad de conexión)



**“ Análisis retrospectivo de la población  
atendida en el Servicio de Prótesis Buco  
Maxilo Facial de la Facultad de Odontología  
de la UDELAR de 1980 a 2007”**

***Prof. Adj. Dra Myriam Fumero.***

***Asist. Social Raquel Pastorino.***

***COLABORARON : Dr. Carlos Cabrera.***

***Asist. Dental Mónica González.***

***Montevideo - URUGUAY - 10 a 13 de junio 2008***

**Trabajo realizado por:**

**Equipo del Servicio de la Facultad.  
Facultad de Ciencias Sociales.  
Licenciadas del trabajo Social.**

**Descripción del Espacio:**

**ÚNICO Centro Universitario  
en todo el País que confecciona  
Prótesis a MUTILADOS  
OROFACIALES y su  
REHABILITACIÓN.  
También imparte  
DOCENCIA de grado y pos  
grado ;e INVESTIGACIÓN.**

**El trabajo se realiza en forma articulada entre los  
Profesionales del Servicio y de los diferentes Centros  
de salud públicos y privados.**

La motivación e interés de esta evaluación, es la necesidad de una IDENTIDAD, identificar lo producido y analizarlo.



Son recibidos como un juicio de un extraño

### *Auto evaluaciones participativas*

La finalidad de la evaluación es la  
UTILIDAD



ACTORES  
PROTAGONISTAS

La evaluación se apoya en **TECNICAS** e **INSTRUMENTOS DE TRABAJO**, pone en juego



VALORES y  
ACTITUDES de  
los sujetos



IDEAL para que se  
produzcan cambios

Técnicas



Valores

Actitud de cambio



## Objetivos :

- Conocer la procedencia de los pacientes atendidos.
- Conocer la distribución por sexo, edad ,estado civil.
- Conocer el nivel de instrucción y situación laboral de los pacientes.
- Conocer la etiología de la afección presentada por los pacientes .
- Conocer el tipo y número de prótesis solicitada.
- Conocer las características de los controles (número y frecuencia ) de los pacientes ya atendidos.

*El servicio cuenta con registros permanentes y actualizados de la población atendida , por ello fue posible elaborar este trabajo.*

## DISEÑO METODOLÓGICO

### 1. Tipo de Estudio

Es un estudio descriptivo, retrospectivo y longitudinal, referente a los pacientes que consultaron por solicitud de prótesis B.M.F en el Servicio en el periodo comprendido 1980 - 2007

### 2. Universo y Muestra

El universo es la población registrada en el periodo antes mencionada. No se trabajó con muestras .

### 3. Variables y sus definiciones operacionales

El sexo.

La procedencia de acuerdo a los departamentos del Uruguay.

El estado civil.

El nivel de instrucción.

La situación laboral.

Categorías establecidas para el pago de los ticket de atención:

- A) PAGO TOTAL
- B) PAGO PARCIAL
- C) PAGO MÍNIMO
- SIN COSTO
- D) CONVENIOS

Distribución según la etiología : 1) ONCOLÓGICOS .

2)TRAUMÁTICOS.

3)CONGÉNITOS.

4) OTRA ETIOLOGÍA.

#### 4. FUENTES

Las fuentes son primarias ,directamente de las Historias Clínicas

## RESULTADOS y ANÁLISIS

### PRESENTACIÓN DE DATOS

#### Ingreso de pacientes por año en el Servicio .

*Período 1980-2007*

Año	Frec.Abs
1980	7
1981	23
1982	29
1983	34
1984	34
1985	37
1986	42
1987	45
1988	70
1989	52
1990	52
1991	45
1992	31
1993	41
1994	41
1995	34
1996	45
1997	38
1998	43
1999	66

Año	Frec.Abs
2000	74
2001	94
2002	78
2003	77
2004	82
2005	75
2006	91
2007	75

TABLA 1

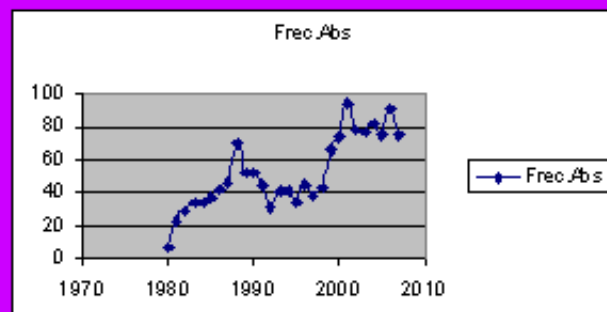

## Procedencia de los Pacientes ingresados . Período 1980-2007

Montevideo	777
Interior	659

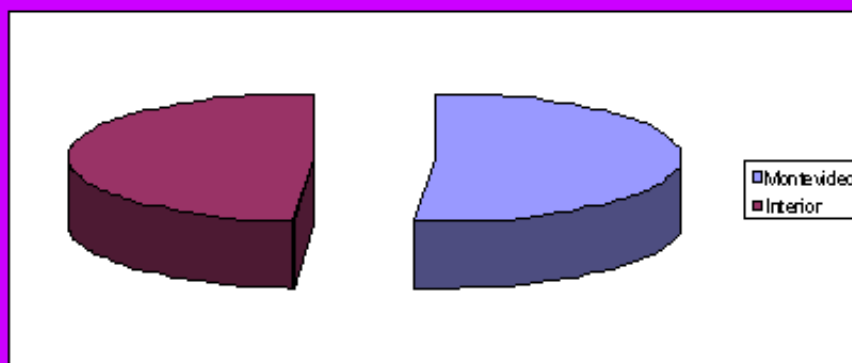

## DISTRIBUCIÓN ETARIA DE LA POBLACIÓN

Edad (años)	Porcentaje
Menores 1	1.0
1 a 10	9.7
11 a 20	11.0
21 a 40	23.4
41 a 60	28.9
61 a 80	23.7
Mayores a 80	2.4

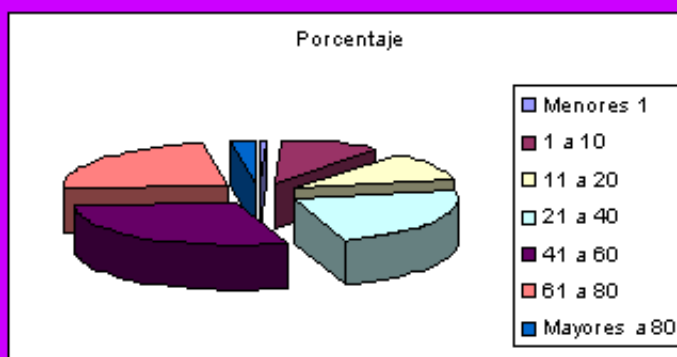

## DISTRIBUCIÓN DE LA POBLACIÓN POR SEXO

Sexo	Porcentaje
Femenino	44.1
Masculino	55.9

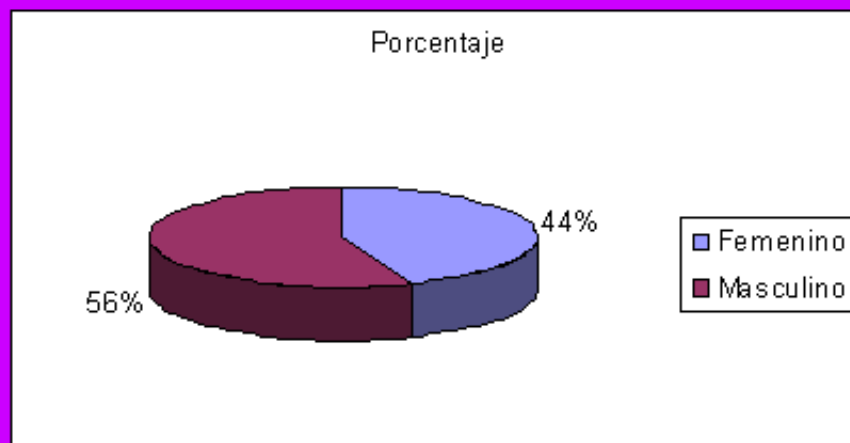

## ESTADO CIVIL DE LA POBLACIÓN AL INGRESO

Estado civil	Porcentaje
Solteros	38.48
Casados	37.94
Viudos	10.37
Divorciados	10.49

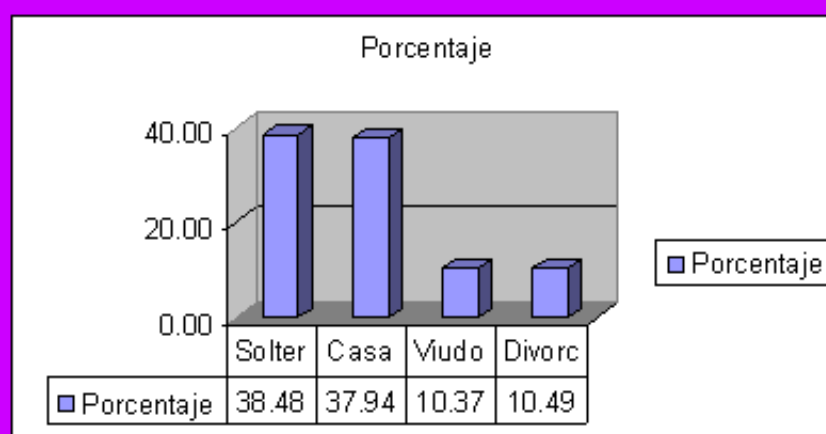

## NIVEL DE INSTRUCCIÓN

Nivel de instrucción	Porcentaje
(AN)Analfabeto	2.00
(NP)Nivel primaria	50.00
(NS)Nivel secundaria	46.00
(NT)Nivel terciario completo	6.00
(D) Desconocido	0.44

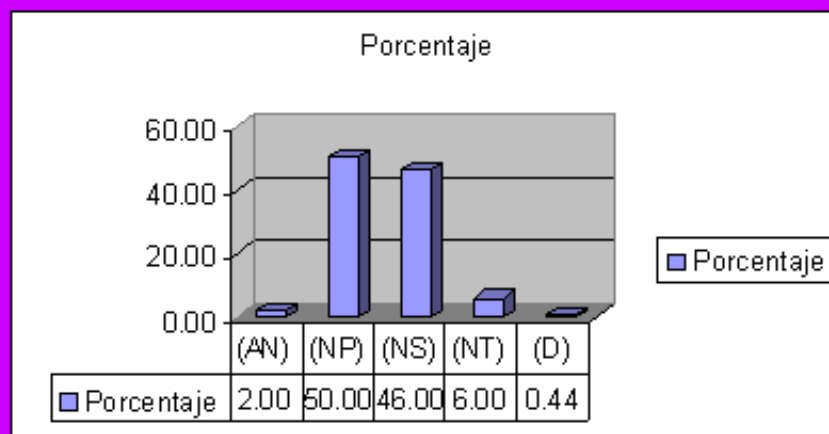

## SITUACIÓN LABORAL DE LA POBLACIÓN ESTUDIADA

Situación laboral	Porcentaje
Trab.estable	36.48
Jubilados o Pensionistas	25.95
Desocupados	11.77
Menores de edad y estud.	12.69
Labores-ama de casa	4.56
Sin datos	8.54

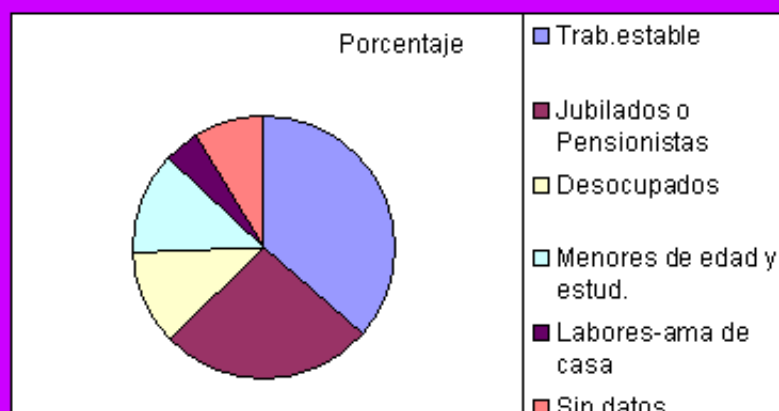



## CATEGORÍA DE PAGOS DE TICKET

Categoría	Porcentaje
A	40.47
B	40.29
C	12.34
SC	5.81
CONV	1.09

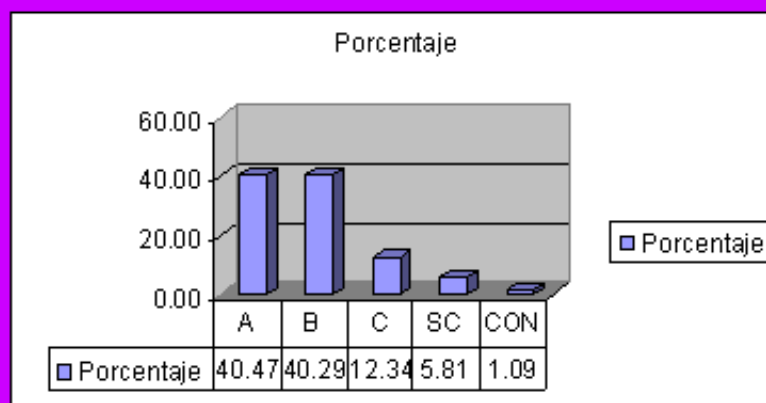

## SEGÚN SU ETIOLOGÍA

Etiología	Porcentaje
(O) Oncológica	39.94
(T) Traumática	35.65
(C) Congénita	13.54
(OE) Otras enfermedades	10.87

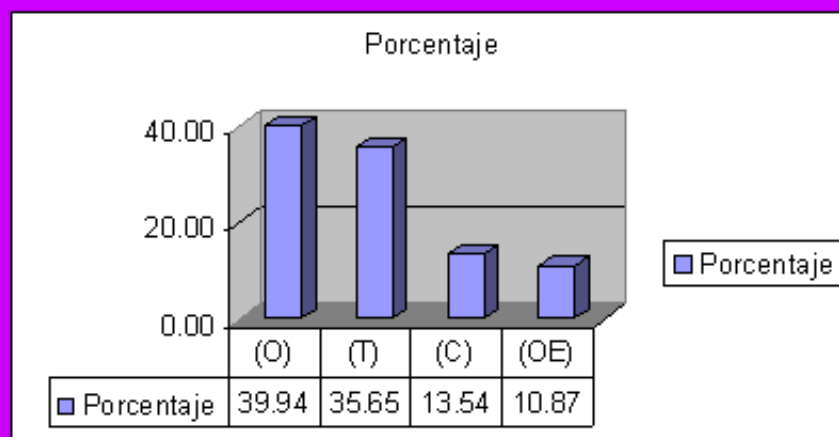

# Tipos de Prótesis

Prótesis en Boca	365
Prótesis de Cara	899
Prótesis Internas	314
Prótesis de Extremidades	65
Otras	43
	1686

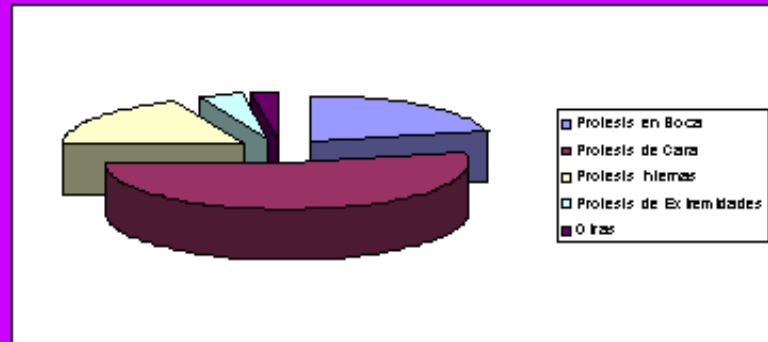

## I) PRÓTESIS EN BOCA

**OBTURADORICER :** PARCIALES (114)  
 COMPLETAS (132)  
 PLACA de EMERGENCIA (84)

**LENGUA :** (18)



**PRÓTESIS MANDIBULAR :** (17)





